

MOT DU MAIRE

Chères Reuilloises, chers Reuillois,

Un **printemps surprenant**, cette année, fait de **gelées tardives**, sans graves conséquences agricoles, puis **d'un ensoleillement exceptionnel** pour notre région, bien sûr, sans pluies depuis longtemps.

En résultat, **une sécheresse comparable à celle de l'année 1976**, qui ne sera pas, elle, sans conséquences sur les rendements céréaliers, mais aussi sur nos approvisionnements en eau. Nous y veillons et l'Etat y veille également.

Ce mois de mai aura vu **le retour de manifestations qui n'avaient plus eu lieu depuis deux ans** :



Accueil des nouveaux arrivants

◀ **L'accueil des nouveaux arrivants** ce 14 mai en fin de matinée ensoleillée, au square Paul Surtel. Moment sympathique avec ceux venus d'un peu partout, ayant choisi Reuilly pour s'y installer.

▼ **Le goûter des aînés**, ce même 14 mai après-midi, à la salle des fêtes, qui a rassemblé autour de délicieuses pâtisseries locales, un peu plus de soixante-dix de nos anciens. Une après-midi placée sous le signe des chansons populaires des années 60, avec Reuilly-zic, nouveau groupe Reuillois créé à l'initiative de

Dominique Petit. Un véritable succès de l'avis de tous, que nous renouvellerons sans tarder. Saluons Reuilly-zic et ses musiciens qui nous avaient déjà offert un avant goût de leur savoir faire et l'ont gracieusement confirmé à cette occasion.

Heureuse reprise de nos activités sociales si longtemps mises à mal.

Le goûter des aînés



Le groupe Reuilly'zic



Un événement important pour notre démocratie : le renouvellement de nos députés lors des législatives des 12 et 19 courant.

Enfin, dans les prochains jours, je vous adresserai une communication spéciale « l'offre de soin à Reuilly » après le départ du Docteur Michel BONNEAU.

Bien à vous, Yves Guesnard

NOUVEAUX HORAIRES POUR LA BORNE DE TÉLÉCONSULTATION

Le cabinet de téléconsultation est maintenant ouvert du lundi au vendredi de 17h à 19h. Pour prendre rendez-vous, il suffit d'appeler la mairie au 02 54 03 49 00 aux horaires d'ouverture.



ÉLECTIONS

Les 12 et 19 juin auront lieu les élections législatives. À Reully, le bureau de vote se trouve à la salle des fêtes et sera ouvert de 8h à 18h.

MESURES SANITAIRES

Un sens de circulation sera défini et du gel hydro-alcoolique sera mis à disposition. Nous vous conseillons de prendre votre propre stylo noir pour l'émargement et le port du masque est recommandé.

PROCURATIONS

Vous ne serez pas présent lors du scrutin ? **Anticipez votre procuration dès maintenant** pour être certain qu'elle soit acheminée dans les temps en mairie. **Il vous est possible de réaliser la procédure directement sur www.elections.interieur.gouv.fr** ou à l'aide du Cerfa n°14952*03. Il vous suffira ensuite de vous rendre à la gendarmerie, dans un commissariat ou au tribunal judiciaire de votre lieu de domicile ou de travail pour vous authentifier.

DÉCLARATION DES ARMES

Depuis février, le Ministère de l'Intérieur a lancé le **SIA (Système d'Information sur les Armes)** qui a pour but de simplifier la déclaration de possession d'armes, même anciennes. **Rendez-vous sur sia.detenteurs.interieur.gouv.fr/.**

La **France Services de Reully**, présente dans les locaux de la Poste, rue de la République **peut vous aider dans cette déclaration.**

Pour rappel, la vente d'armes, entre particuliers, est interdite depuis 2018.

STÉRILISATION DES CHATS

En 2021, la commune a piégé, stérilisé et identifié 18 chats errants à Reully. C'est avec l'aide de 30 millions d'Amis que ces campagnes peuvent être réalisées, en effet, l'association prend en charge la stérilisation et l'identification à hauteur de 50%.

Nous avons renouvelé cette convention et avons repris les opération de trappage.

Lorsqu'un chat est capturé dans une cage, les agents de la commune vérifient systématiquement s'il est identifié. Sans identification, le chat sera amené dans une clinique vétérinaire de Vierzon pour la stérilisation et l'identification au nom de 30 millions d'Amis. Il sera alors relâché après quelques jours de surveillance sur son état.

PLAN ÉLECTRO-SECOURS

Dans le cadre de la mise à jour du Plan Communal de Sauvegarde, les personnes équipées d'un système de respirateur électrique doivent se faire connaître en mairie. En cas de coupure d'électricité, ENEDIS les dépannera en priorité.

PERMANENCE DES ÉLUS

La prochaine permanence des élus se déroulera le samedi 11 juin de 10h à 12h.

Cette permanence vous permet de rencontrer un ou plusieurs élus en mairie et de discuter de sujets qui vous concernent et/ou qui concernent la ville.

VACCINATION

Entre deux sessions de vaccination organisées par la commune de Reully, il est possible de vous faire vacciner contre la Covid-19 :

- ♦ Au cabinet des infirmiers de Reully : informations et prise de rendez-vous au 02 54 49 21 68.
- ♦ À la pharmacie de Reully certains mercredis et vendredis : informations au 02 54 49 24 48.

AIDE ALIMENTAIRE

Voici les prochaines dates de distribution de l'aide alimentaire : les mercredis 1^{er}, 15 et 29 juin.

POUR LES SENIORS

BALADE MENSUELLE

Ce mois-ci, le Pass Seniors vous emmène découvrir la Miellerie BONNET à Reully !

TRAVAUX DE BRICOLAGE

Les travaux de bricolage ou de jardinage réalisés à l'aide d'outils ou d'appareils susceptibles de causer une gêne pour le voisinage en raison de leur intensité sonore, tels que tondeuses à gazon, tronçonneuses, perceuses, raboteuses ou scies mécaniques ne peuvent être effectués que :

- ♦ les jours ouvrables de 8h30 à 12h et de 14h30 à 19h30,
- ♦ les samedis de 9h à 12h et de 15h à 19h,
- ♦ les dimanches et jours fériés de 10h à 12h.
(Arrêté préfectoral n°2001-E-1962)



INFORMATIONS SUR LE BUS SCOLAIRE

Les inscriptions au transport scolaire sont ouvertes, rendez-vous sur www.remi-centrevaldeloire.fr dans le module d'inscription et de paiement en ligne pour inscrire ou réinscrire votre enfant **avant le 7 juillet 2022**. Passé ce délai, des frais de gestion seront à régler. Un formulaire « papier » est disponible en mairie.



NUMÉROS UTILES

Voici quelques numéros pratiques dont vous pourriez avoir besoin en cas de problème :

Enedis : En cas de coupure d'électricité ou de problèmes sur le réseau (hors problème domestique), contactez le **0 972 67 50 36**. Pour le service client, adressez-vous à votre fournisseur d'énergie.

Suez : En cas de problème d'alimentation en eau potable ou de problème liés aux eaux usées, il convient d'appeler le **0 977 401 128**. Pour le service client, il faut appeler le 0 977 408 408.

Berry Fibre Optique : Vous avez des questions sur l'installation de la fibre optique, contactez le **02 45 45 00 30**. Pour des problèmes sur votre ligne internet et le service client, contactez votre fournisseur d'accès.

France Services : Si vous souhaitez avoir des informations sur vos démarches liées aux impôts, à votre assurance retraite, santé ou chômage, à prestations familiales ou encore vos renouvellements de pièces d'identité, vous pouvez appeler la France Services de Reuilly au **02 54 03 50 15**.

Ces numéros sont consultables dans l'agenda annuel.

DÉPOSITAIRES DES CARTES DE PÊCHE



Vous souhaitez renouveler **votre carte de pêche** ? À Reuilly, deux adresses :

- ♦ au **Café de Paris** au 17 rue de la République (informations au 09 86 41 68 51)
- ♦ à la **Maison de Reuilly** au 7 rue Voltaire (informations au 02 54 49 10 47)

TEST DE CIRCULATION EN CENTRE-BOURG

Un **test de circulation de poids-lourds** aura lieu le **14 juin entre 11h et 12h** en centre bourg. Celui-ci va évaluer la capacité de circulation des poids lourds dans la **rue de la République** en cas de nécessité. **Il est recommandé, dans la mesure du possible, d'éviter la rue de la République à cette occasion**. Pendant le test, la rue de la République sera mise en circulation avec un alternat.

LE STATIONNEMENT SERA INTERDIT RUE DE LA RÉPUBLIQUE, RUE JEAN JAURÈS ET RUE DE LA GARE.

Un parking est disponible à côté de la gare.

Est représentée en **rouge** l'interdiction de stationnement, le long du parcours de test.

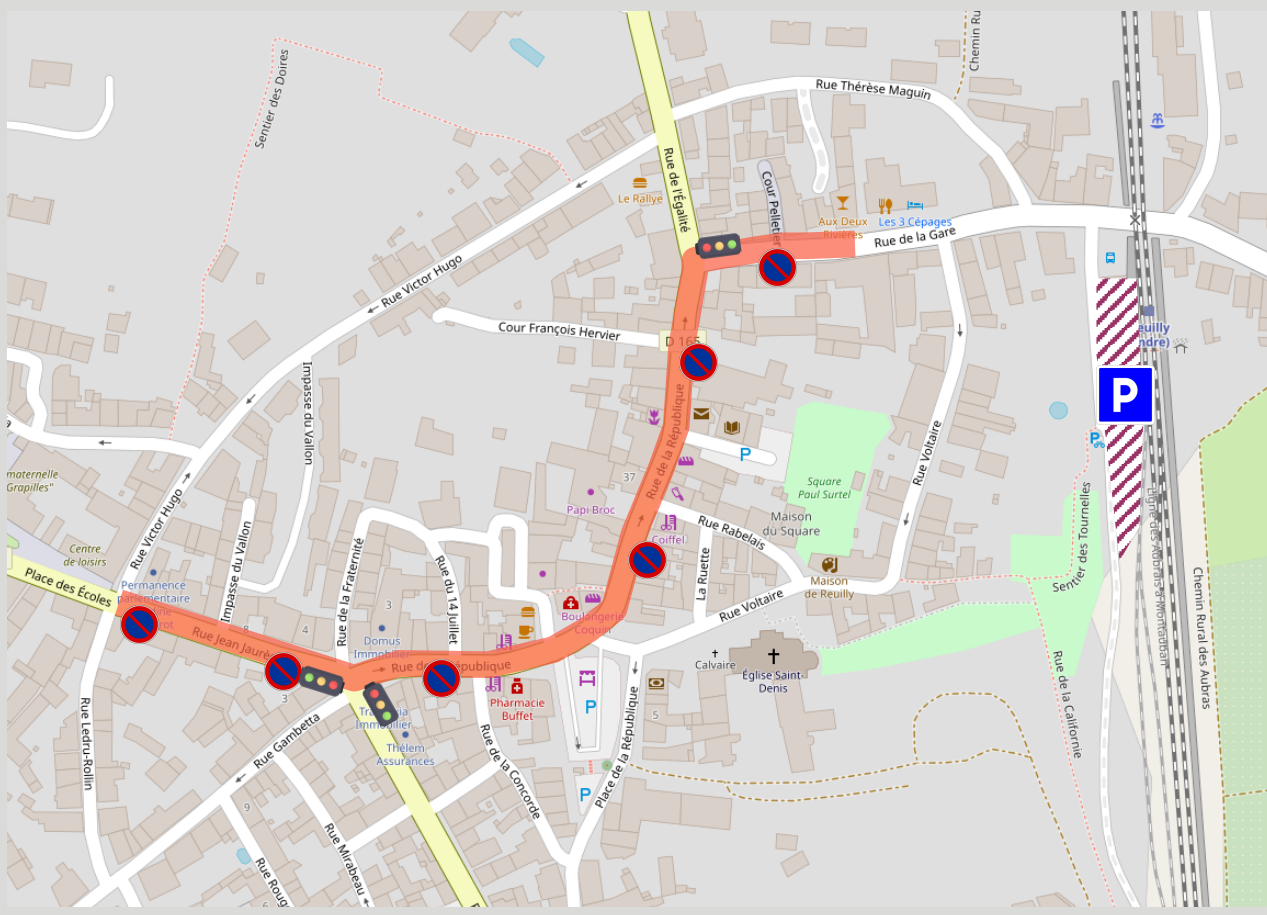

REUILLY SE TRANSFORME

◀ HALLE DES SPORTS JEAN-PIERRE BERLOT

Les travaux continuent à la Halle avec l'installation de l'isolation des plafonds de l'ensemble des salles. Cela représente aussi la dernière étape des travaux coté Boulodrome !

▶ LOGEMENT COMMUNAL

Les rénovations du logement au dessus du centre de loisirs sont bientôt terminées. Il a été mis en location au bénéfice d'un agent communal.

▼ RALENTISSEUR RUE DES MAQUIS DU NORD-INDRE

La commune a installé un ralentisseur, rue des Maquis du Nord-Indre, entre l'entrée du personnel de Trigano Remorques et leur parking afin de sécuriser la traversée.



▼ PLAINE DE JEUX

Les aménagements sont terminés, il reste quelques plantations à faire à l'automne.



CAMPING ÉCLAIRAGE

Un nouvel éclairage a été installé au camping, plus performant et moins énergivore.



LA PAROLE À L'OPPOSITION

Chères Reilloises, chers Reillois,

Au 1^{er} juillet, Reully se trouvera sans médecin sur la commune. Effectivement, le docteur Bonneau prend sa retraite. Nous tenions à saluer son investissement et son dévouement envers ses patients. Nous le remercions très sincèrement d'avoir prolongé son activité suite à la crise Covid. Nous souhaitons au Docteur Bonneau une excellente retraite bien méritée.

Nous avons bien conscience que l'absence de médecin sur notre territoire pose problème à un grand nombre d'entre nous.

Notre équipe reste mobilisée pour trouver des solutions afin d'obtenir l'installation d'un médecin sur notre belle commune.

Prenez soin de vous.

Contact : avanconsensemblepoureully@gmail.com,  ou 07.81.09.70.86

Marine Cousset, José Carvalho, David Grolleau, Sandrine Pain



Depuis le 15 mars, avec les travaux de rénovation de la Halle des sports Jean-Pierre BERLOT, des modifications dans le calendrier des manifestations (date, lieu, etc ...) pourraient avoir lieu.

- ◆ 3 JUIN : Vernissage de l'exposition de Françoise RAVENEAU à la Maison de Reuilly,
- ◆ 4 JUIN → 6 JUIL. : Exposition de Françoise RAVENEAU (peinture) à la Maison de Reuilly,
- ◆ 4 JUIN : Soirée champêtre de Clé'à'Vie au Domaine de l'Ormeteau,
- ◆ 4 et 5 JUIN : Cave ouverte du Domaine Charpentier,
- ◆ 6 JUIN : Tournoi U11/U13 de l'Union Sportive de Reuilly au Stade d'honneur,
- ◆ 7 JUIN : Assemblée Générale de la Gymnastique volontaire à la Maison des Tournelles,
- ◆ 11 JUIN : Tournoi Inter-entreprises de l'Union Sportive de Reuilly au Stade d'honneur,
- ◆ 11 et 12 JUIN : Portes ouvertes du Club ULM Azur à la Base ULM,
- ◆ 12 JUIN : Championnat régional double de l'Amicale Boule Reuilloise à la Halle Jean-Pierre BERLOT,
- ◆ 12 JUIN : 1er tour des élections législatives à la Salle des fêtes,
- ◆ 13 JUIN : Assemblée Générale d'Imagin'Reuilly à la Maison des Tournelles,
- ◆ 16 → 24 JUIN : Exposition sur « l'abeille, la fleur et le paysage autour de l'Anglin » à la Médiathèque,
- ◆ 18 JUIN : Repas champêtre de l'Union Sportive de Reuilly au Stade d'honneur,
- ◆ 19 JUIN : Brocante animée et forum des associations organisé par Imagin'Reuilly sur les Bords de l'Arnon,
- ◆ 19 JUIN : 2nd tour des élections législatives à la Salle des fêtes,
- ◆ 22 JUIN : Visite de la Miellerie de l'apiculteur BONNET dans le cadre du Pass Seniors,
- ◆ 25 JUIN : Gala de danse de Sab'Sand à la Salle des fêtes,
- ◆ 25 JUIN : Balade au fil de l'eau organisé par le CPIE Brenne-Berry à l'ENS des Prairies de l'Arnon,
- ◆ 28 JUIN : Fête de fin de saison du Judo-Club Reuillois au Dojo de la Halle Jean-Pierre BERLOT,
- ◆ 1 JUIL. : Kermesse des écoles organisée par les Chtis Drôles au Stade d'honneur,
- ◆ 1 JUIL. : Concours de pétanque organisé par l'Union Sportive de Reuilly au Stade stabilisé,
- ◆ 1 JUIL. : Pyjama-Party « Jeux de société » à la médiathèque,
- ◆ 2 JUIL. : Tournoi annuel de football organisé par Clé'à'Vie au Stade d'honneur.

FEU D'ARTIFICE



Après 2 années sans avoir pu organiser le traditionnel feu d'artifice, **il est de retour cet été accompagné du Bal populaire au centre de secours le 14 juillet 2022.**

GYM VOLONTAIRE



Pour la prochaine saison, la **Gym Volontaire souhaite s'associer à Objectif Sport Evasion**, qui assure déjà les séances du mardi et du jeudi matin, pour l'encadrement de leur séance du lundi soir. Il leur est nécessaire de connaître dès maintenant le nombre de personnes intéressées pour calculer le montant de la cotisation annuelle au plus juste. Merci de retourner ce bulletin en mairie avant l'Assemblée Générale de l'association le 7 juin. **Informations au 02 54 49 25 24.**

NOM Prénom : _____

Intéressé(e) par le/les cours :

- de 19h15 à 20h15 le lundi, de 9h à 10h le mardi,
 de 9h à 10h le jeudi,

Exposition sur la préservation de l'environnement et la sauvegarde des abeilles, du 16 au 24 juin, à la Médiathèque

L'abeille, la fleur et le paysage autour de l'Anglin

Horaires de la Médiathèque de Reuilly :
Mardi et vendredi : 10h - 12h / 15h30 - 18h
Mercredi : 14h30 - 18h
Jeudi et samedi : 10h - 12h



La **Maison de Reuilly** passe en **horaires d'été**. Elle est ouverte le mardi et le mercredi de 10h à 12h et de 14h à 18h, le jeudi de 14h à 18h, le vendredi de 9h à 12h et de 14h à 18h et le samedi de 10h à 12h et de 14h à 18h.

MAISON DE REUILLY

du 4 juin au 6 juillet

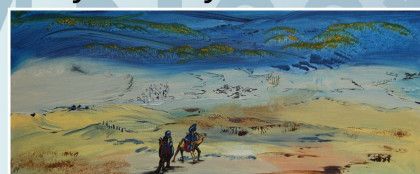

Françoise RAVENEAU

Maison de Reuilly
CULTURE & TERRITOIRE

7 rue Voltaire,
36260 Reuilly
maisondereuilly@reuilly.fr
02 54 49 30 47

Entrée libre et gratuite
le mardi, mercredi et samedi de 10h à 12h et de 14h à 18h,
le jeudi de 14h à 18h et le vendredi de 9h à 12h et de 14h à 18h.

Complétez votre visite avec le Musée Numérique de la Micro-Folie à la Maison de Reuilly, 2100 des plus grandes œuvres nationales et internationales vous sont présentées sur un écran géant !



SAMEDI 4 JUIN
SOIRÉE FÉRIA
 Domaine Poirier à l'Ormetteau

Au programme :

18h : Représentation de danse

18h30 : Prestation de l'Union Musicale de Vatan

20h30 : Animation du DJ « Idhelium »

Au menu :

Un verre de sangria
 Gardianne de toro
 Fromage
 Dessert
 Café

15€ ADULTES
 12€ ADHÉRENTS
 8€ ENFANTS (-12 ANS)

Réservation avant le 23/05
 06.62.31.85.59 / 06.76.05.57.28

4 & 5 JUN 2022
CAVE ouverte
 7^{ème} Edition
 DOMAINE Charpentier

One Challenge
 Dégustation à 1 avenue des vins des vigneronnes présents (samedi 11h - 10€)

Samedi concerts
 19h30 **DVO PITINGO**
 21h **GUILLAUME LEDOUX**
 QUINQUAGESIMAIRE DE VINS OCCIDENTAUX

Dimanche expo
 11h **VOITURES ANCIENNES (JOGUOR)**

Reuilly / Quincy Domaine Charpentier
 Coteaux du Languedoc Mas de Valbrune (JP. Vaillè)
 Saint Nicolas de Bourgueil (Emilien Bouffray)
 Reigné Domaine les Capréoles (C. Lecareux)
 Vouvray Domaine Christian Lausanne
 Côte de Castillon (Patrick Erésué)

Place du marché
 Fromage de chèvre (J. Chipault)
 Huilerie de Mérolles (S. Kubler)
 Pière artisanale (Brasserie Octopus)
 Spiritueux : Capricieuse - Whisky des Français & L'orangère à déguster à l'apéro et en digestif.

RESTAURATION SUR PLACE
 (Produits des Doucheurs Berrichons)

ROUTE DE SAINT PIERRE DE JARDS (D28) 36260 REUILLY

L'Union Sportive de Reuilly organise son
Tournoi U11/U13
 Les Moutins Aziane
 Secrets d'Artisans
 DOMAINE CHARPENTIER

Lundi 6 Juin 2022
 Stade Municipal de Reuilly

Avec la participation des équipes suivantes :

Challenge P. Chiène U11 :
 Verzon FC
 USA Lury/Méreau
 SC Massay
 Foot Sud 41
 ASC Chabris
 FC Levroux

Challenge V. Charpentier U13 :
 SA Issoudun
 FC Levroux
 USA Lury/Méreau
 ASC Chabris
 SC Vatan1
 SC Vatan 2

Et nos équipes de l'US Reuilly

RDV des équipes 10h00 - Début du tournoi 10h30
Fin du tournoi environ 18h00

INTERSPORT BOURGES
 de l'Esplanade Ville de Berry

Restauration possible sur place - Buvette

E. Lescierc ISSOUDUN
 SCHOEN Fournisseur de boissons

Tournoi Inter-entreprises
Samedi 11 Juin 2022

Équipes de 7 joueurs + 3 remplaçants maxi

Inscription : 50€/joueurs (repas inclus)

Buvette et Restauration sur place

Matches de 8 min.

Entrée gratuite Venez nombreux !!!

Obligation d'avoir un représentant du club comme capitaine d'équipe

Début du tournoi 10h00

Inscription jusqu'au 5 Juin 2022
 Contact : Fabien au 06.47.12.58.99
 Ou Loïc au 06.69.34.02.03

BROCANTE
 Reuilly Prairie de l'Arnon
19 Juin 2022
 De 7h à 18h

Avec la participation du Forum des associations

Buvette Restauration

Prestation de notre groupe local « REUILLY ZIC »

Sans réservation 2€ du mètre

Renseignements
 06.83.80.08.24
 02.54.49.26.10

Imagin Reuilly
 Au profit AFMTELETHON INNOVER POUR GUÉRIR

Balade au fil de l'eau sur les bords de l'Arnon
Samedi 25 juin 2022
 Rendez-vous à 14 h à Reuilly

Inscriptions obligatoires auprès du CPIE Brenne Berry ou de la mairie
 Gratuit - lieu de rendez-vous communiqué lors de l'inscription

Mairie de Reuilly
 6 place des Ecoles
 36260 Reuilly
 02 54 03 49 00

CPIE Brenne Berry
 sarah-guithoux@cpiebre.fr
 09 81 75 77 71

SIAB3A
 SIVV
 FERIA
 C. de l'Arnon
 Reuilly
 Nature 18

SABSAND PRÉSENTE SON
GALA DE DANSE
 SUR RÉSERVATION
 ENTRÉE : 7€ (GRATUIT -10 ANS)

25 JUIN

SALLE DES FÊTES - REUILLY
 OUVREMENT DES PORTES À 18H00
 RESTAURATION RAPIDE POSSIBLE DE 18H30 À 20H00

MENUS A 8€
 FORMULE 1 : Quiche + Chips + Dessert + Boisson
 FORMULE 2 : Croque-monsieur + Chips + Dessert + Boisson

RÉSERVEZ AU 06 65 16 57 26 OU VIA NOS RÉSEAUX SOCIAUX

KERMESSE
 des écoles de Reuilly
Vendredi 01 Juillet 2022
 Au stade en herbe

15h30 : Danses et chants par les enfants des deux écoles

16h30 : Kermesse (stands de jeux divers, structure gonflable...)

19h00 : Concert pour petits et grands

Buvette, vente de gâteaux, sandwichs, frites

Organisé par les Crits drolés

La Médiathèque de Reuilly vous propose :

LE VENDREDI 1^{ER} JUILLET À PARTIR DE 18H00

UNE PYJAMA-PARTY !

VIENS T'INSTALLER EN PYJAMA À LA MÉDIATHÈQUE POUR UNE SOIRÉE « JEUX DE SOCIÉTÉ » !
 UN VERRE DE JUS DE FRUIT SERA OFFERT POUR TERMINER CE PETIT MOMENT DE PARTAGE.

Animation gratuite pour les enfants de 8 à 11 ans.

Places limitées : inscriptions à la médiathèque au 02 54 21 79 67, a mediatheque@reuilly.fr ou sur place.